

ACABAMENTO: AS LINDAS TEXTURAS DOS MOSAICOS EM 60 VERSÕES ATUAIS

casa & construção

arquitetura, reforma, interiores e paisagismo



HOME THEATER

De pequenas a grandes metragens, 10 projetos ensinam a dimensionar um cinema em casa!

TUDO EM ORDEM NO CLOSET

O que há de novo no mercado para o melhor aproveitamento de espaço e organização!

ILUMINAÇÃO 100% LED

Maior durabilidade, menor consumo de energia e uma ampla gama de cores. Vale a pena mudar!

SEGURANÇA MAIS ACESSÍVEL

Câmeras com captação em HD e monitoramento remoto via celular ou tablet estão entre as novidades para a proteção do lar

68 m²

Integração de ambientes com eliminação de paredes amplia área social e otimiza os espaços deste apartamento



Renovada e revitalizada

Arquitetura da casa foi modificada e ganhou elementos mais vibrantes

Texto: Renata Cattaruzzi

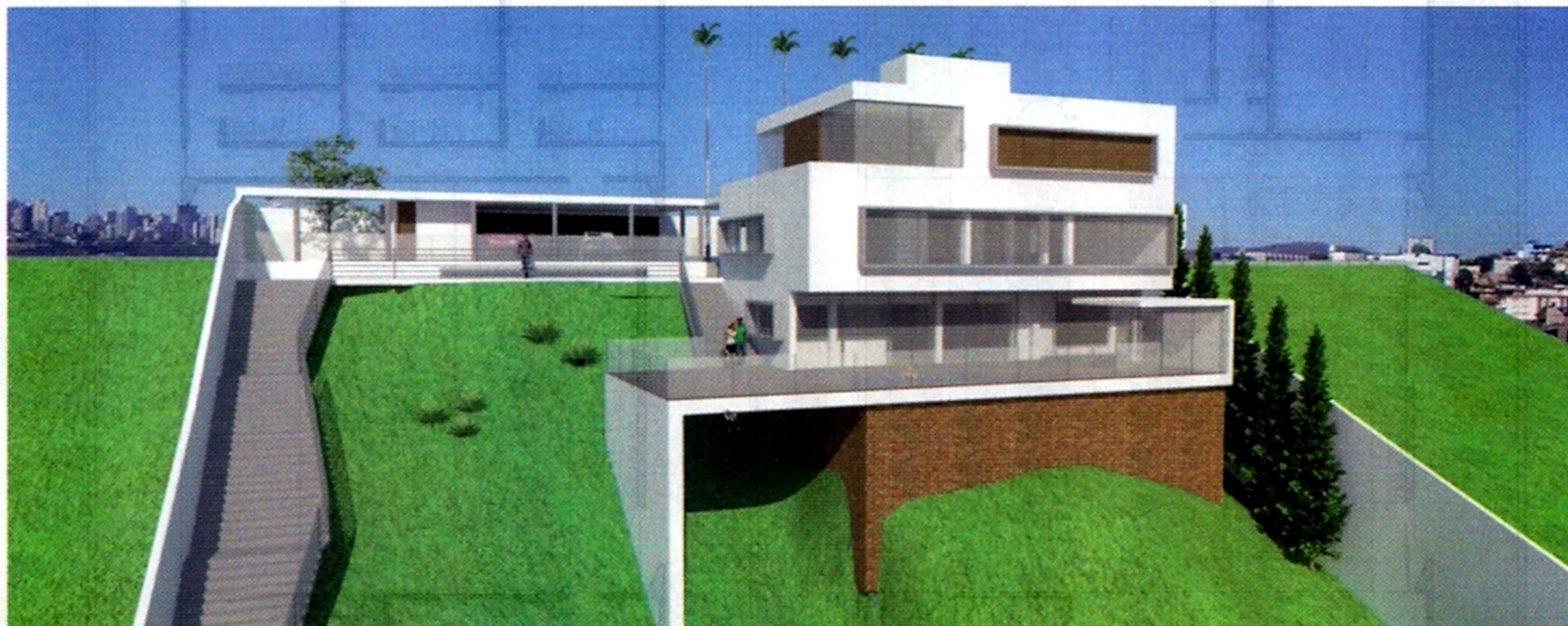

Adquirida recentemente por um jovem casal, a casa de 550 m² situada no bairro Mangabeiras, em Belo Horizonte, recebe novos atributos arquitetônicos e amplia suas possibilidades de uso em projeto desenvolvido pela Morato Arquitetura. Além de modernizar as fachadas com novo design, que incorpora outros materiais, o projeto propõe vasta integração dos ambientes internos, ampliação do deque de lazer com instalação de sauna panorâmica e reestruturação de setores e fluxos internos. "Promovemos ainda um melhor aproveitamento da vista da cidade com a instalação

de grandes painéis de vidro nas esquadrias e guarda-corpos", diz Ulisses Morato de Andrade, autor do projeto.

Em contraponto ao exterior da residência, mais sóbrio, os ambientes internos ficaram mais "vibrantes" com aplicação de cores em algumas paredes, móveis e peças de decoração, sincronizando, assim, os espaços com o perfil dos proprietários. O melhor aproveitamento da área verde do terreno ocorre graças uma nova escada que liga a casa a um jardim, situado na área plana que fica na parte inferior do terreno.

Texto: Renata Cattuzzi

Planta Subsolo Antes

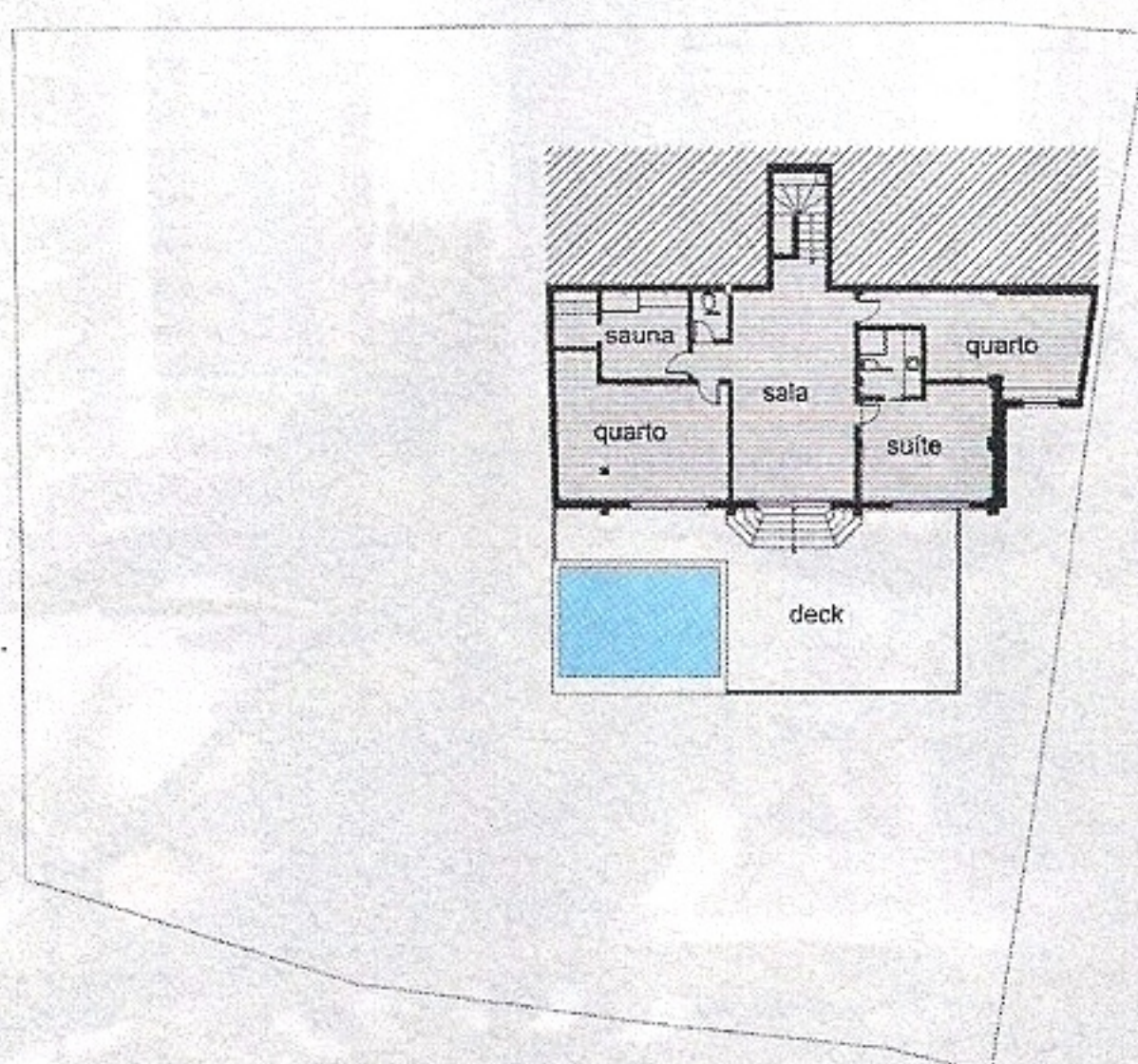

Planta Térreo Antes

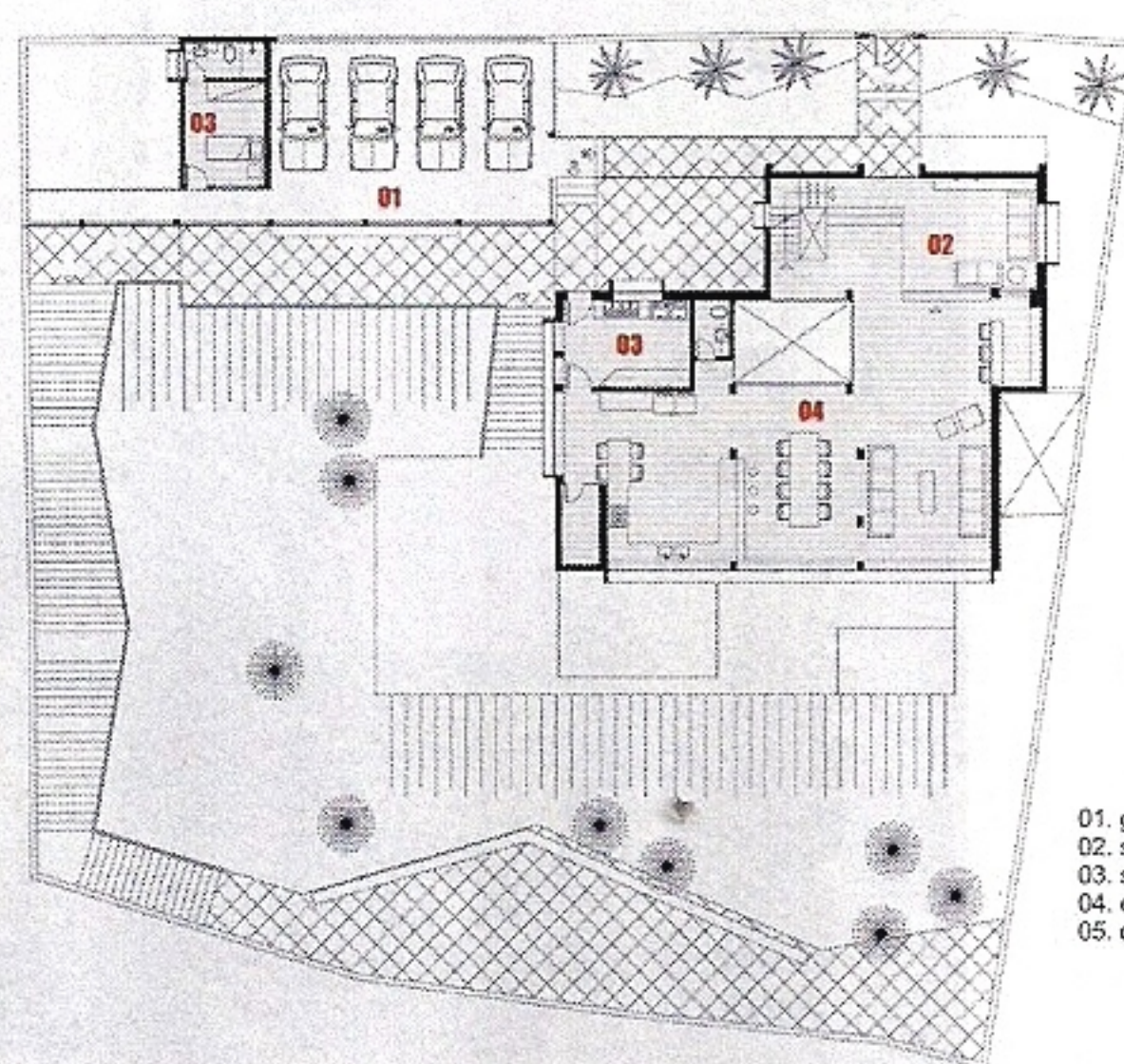

Planta Superior Antes

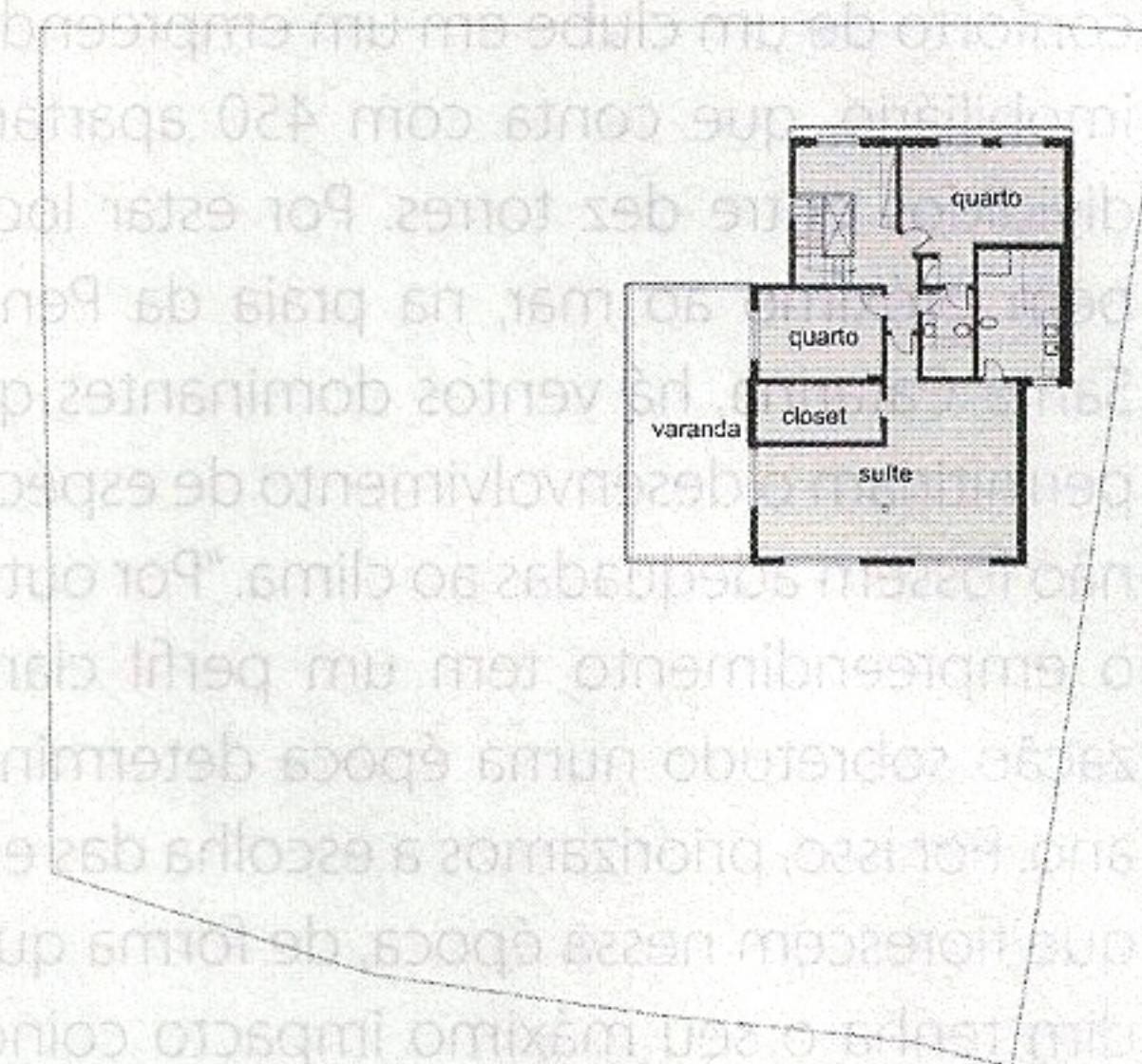

Planta Subsolo Depois

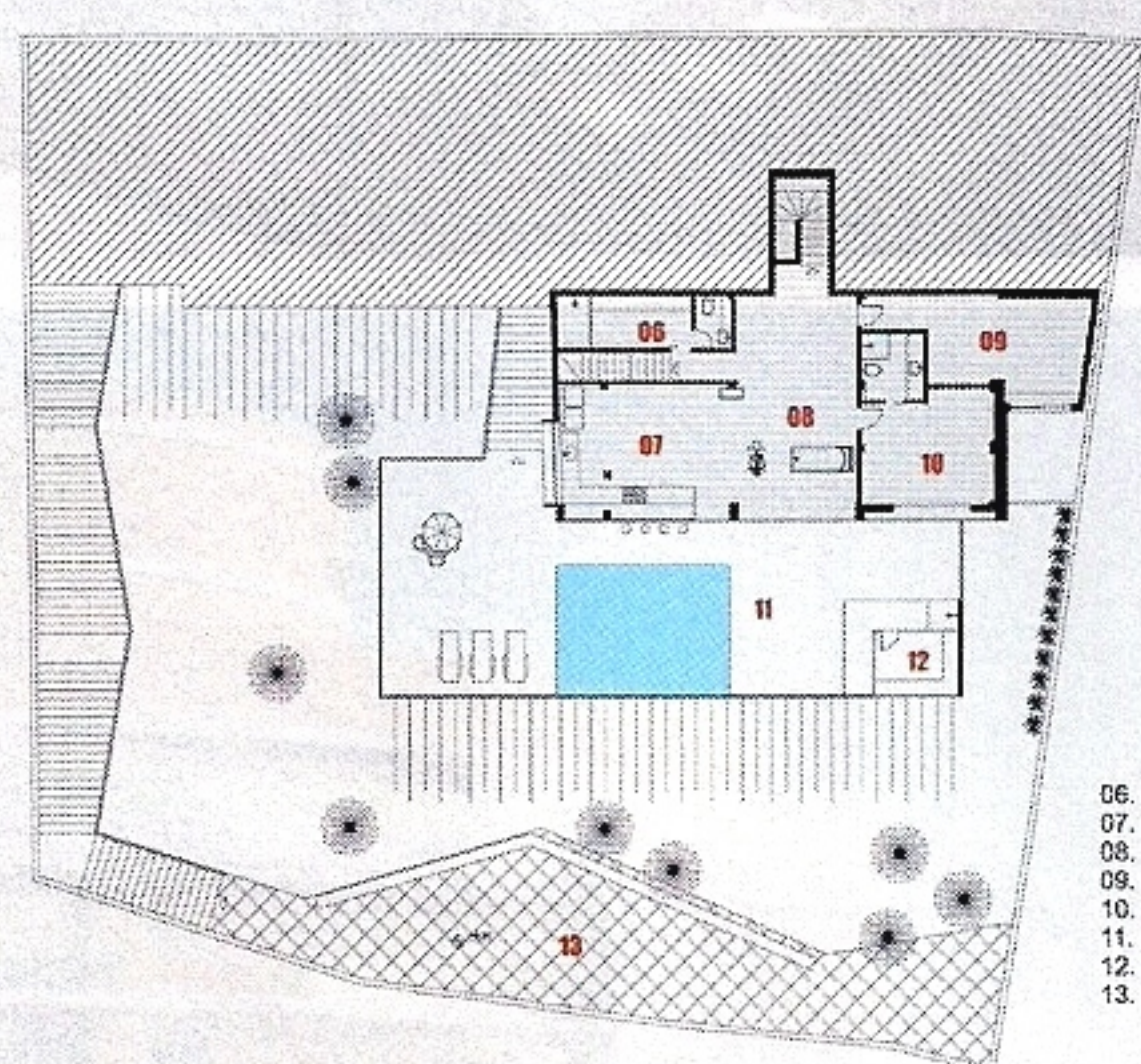

Planta Térreo Depois

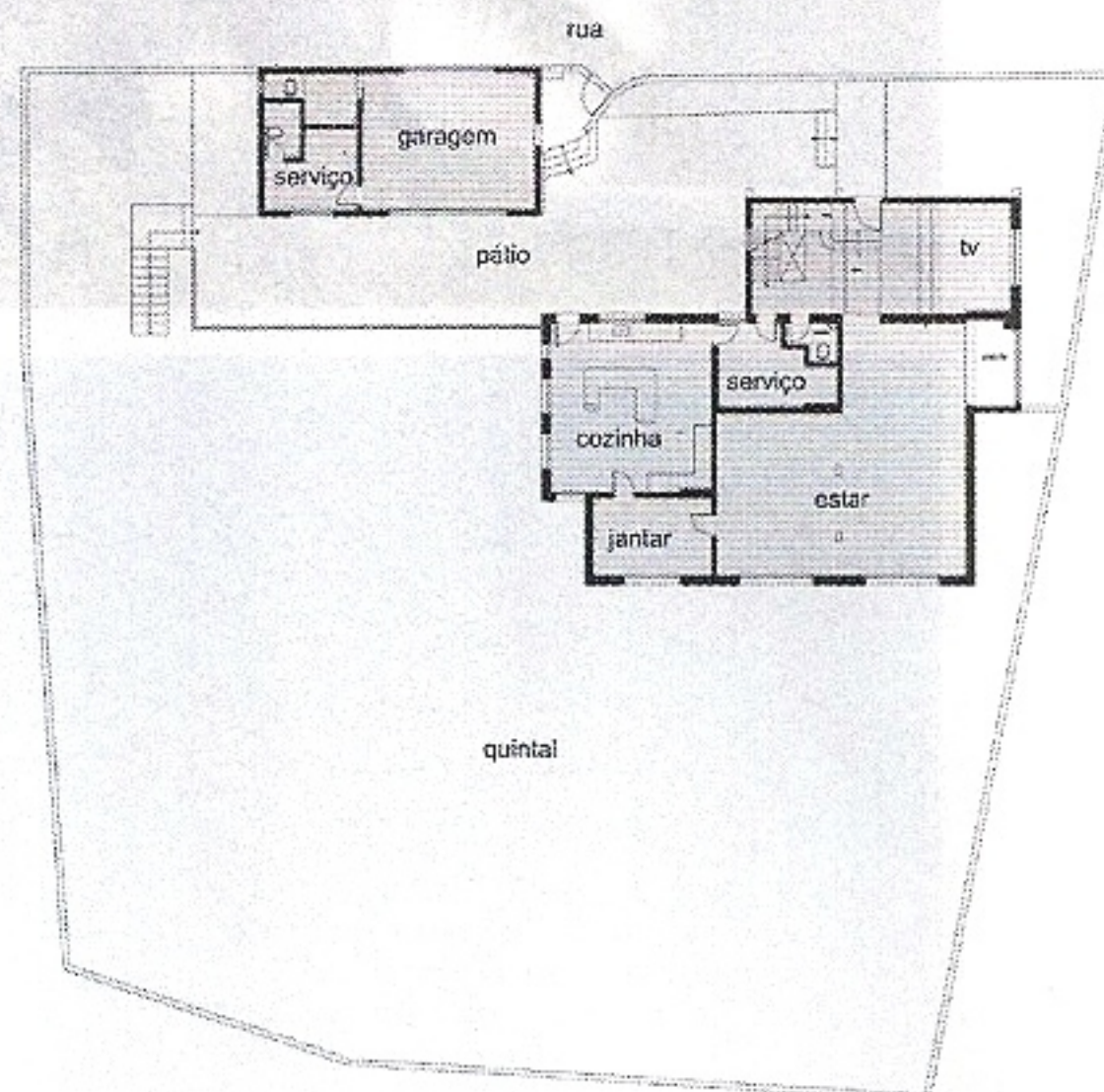

Planta Superior Depois

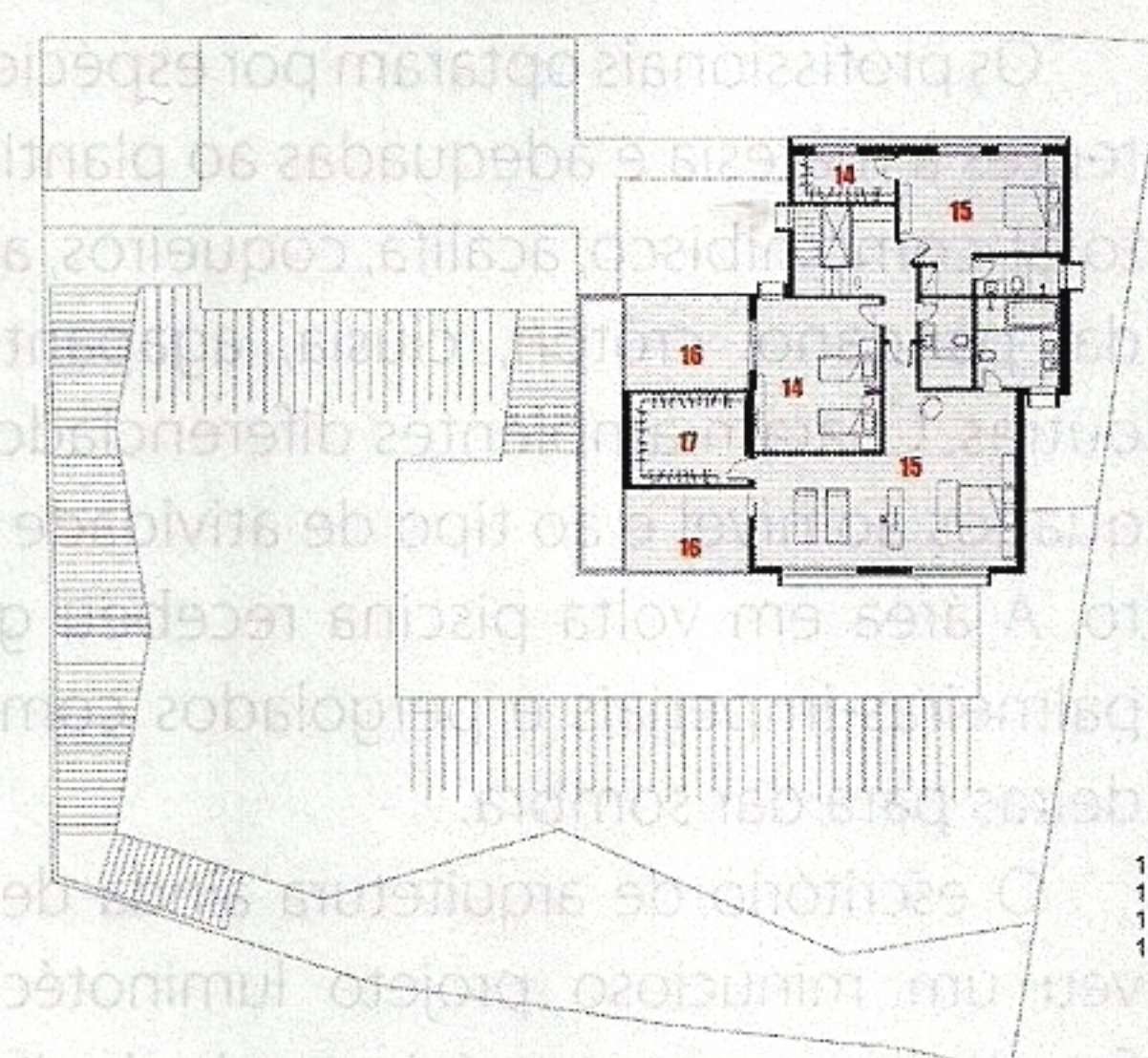

Detalhes do projeto

Colaboradores: arquiteta Lilian Peres Santos e Emerson Luiz de Carvalho

Área terreno: 1.129 m²

Área construída: 584 m²

Tempo de execução do projeto arquitetônico: quatro meses

Tempo de execução da obra: dez meses

Morato Arquitetura

Tel.: (31) 3223-4522

Site: www.moratoarquitetura.com.br

E-mail: ulisses@moratoarquitetura.com.br